



Maria Inclusiva

Proposta de trabalho

Cliente: Tribunal Regional Federal da 5ª Região

Quem somos

A Maria Inclusiva colabora, inspira, conecta e mobiliza pessoas, organizações e empresas para eliminar barreiras na comunicação. Praticamos e compartilhamos boas práticas, técnicas e conhecimentos para uma comunicação mais acolhedora, justa e que minimiza barreiras.

Nascemos em 2019 e somos uma empresa com compromisso de impacto social. Trabalhamos em parceria para que a transformação aconteça por meio de **treinamentos, palestras e ações educativas; consultorias e mentorias; assessoria de boas práticas e produções de conteúdo** que consideram a diversidade humana.

Com isso em mente, nós colaboramos para a ampliação da consciência individual e coletiva para construirmos uma comunicação mais diversa, inclusiva e acessível para todas as pessoas e em todos os lugares. E, dessa forma, **transformamos o mundo um dia de cada vez.**

**Mas o que é uma
comunicação
mais diversa,
inclusiva e
acessível?**

É uma comunicação para todas as pessoas em constante construção.

Ela é formada por diversas **boas práticas, técnicas e conhecimentos** para uma comunicação mais acolhedora, justa e sem barreiras.

A importância da construção

Não podemos afirmar que existe uma comunicação 100% diversa, inclusiva e acessível. Existem muitas variáveis envolvidas no processo de comunicação, como a diversidade econômica, geográfica, cultural, linguística; de níveis de escolaridade, contextos sociais e emocionais, entre outros. Somos plurais!

As pessoas envolvidas na comunicação têm características individuais que influenciam a compreensão e o entendimento mútuo.

Precisamos buscar formas de minimizar as barreiras e promovermos um diálogo mais respeitoso, aberto e inclusivo, mesmo sendo impossível garantir que a comunicação seja completamente livre de obstáculos.

É uma comunicação que busca:

- Informar sem excluir ou invisibilizar pessoas; trazer representatividade, criar conexão e acolhimento; possibilitar o acesso à informação.
- Fortalecer as conexões e o diálogo entre as áreas da Diversidade, Inclusão e Acessibilidade para nos reeducarmos e fazermos escolhas mais conscientes quando nos comunicamos.

Exemplos de boas práticas e temas que fazem parte da construção dessa comunicação:

- acessibilidade digital (conteúdo, design, desenvolvimento);
- comunicação não violenta;
- escuta ativa;
- letramentos (anticapacitista, étnico-racial, gênero, LGBTQIAPN+, geracional, entre outros);
- Linguagem Simples, comunicação humanizada, comunicação positiva;
- E muito mais!

Nosso alcance

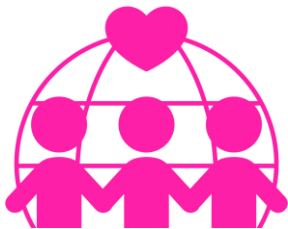

Mais de 3000 pessoas foram impactadas por treinamentos, eventos e ações que realizamos e participamos. Observação: começamos a oferecer treinamentos a partir de 2022.



Mais de 30 empresas e organizações que trabalharam com a gente em projetos e ações.

Fundadora da Maria Inclusiva e palestrante



Elza Maria Albuquerque é comunicadora com mais de 20 anos de experiência; especialista em comunicação mais diversa, inclusiva e acessível; ativista por uma comunicação acolhedora e sem barreiras. **Fundadora da Maria Inclusiva.**

Propósito: colaborar um dia de cada vez para a ampliação da consciência individual e coletiva para construirmos uma comunicação para todas as pessoas e em todos os lugares.

Um pouco da trajetória da Elza Maria

Trabalha com comunicação para pessoas, empresas, organizações e causas há mais de 20 anos. Trabalhou para diversas empresas, como: TV Globo, TV Bandeirantes, Espiral Interativa, Instituto Tecnologia & Equidade, AppCívico, Instituto Rumo Inclusão, Instituto Amankay, Organização Internacional do Trabalho (OIT), Movimento Mulher 360 (MM360).

Atua na área de acessibilidade digital desde 2010 (ano em que trabalhou para Mara Gabrilli na campanha dela para deputada federal).

Participou da criação do Movimento Web para Todos em 2017 e cuidou da comunicação da iniciativa até o final de 2020. Hoje faz parte da Liga Voluntária do Movimento.

Em 2019, idealizou a Maria Inclusiva com o propósito de transformar o mundo por meio de uma comunicação mais diversa, acessível e inclusiva. E é com esse foco que realiza consultorias, palestras, treinamentos e produção de conteúdo.

Prêmio em 2024



A Maria Inklusiva ganhou o **Prêmio Líderes de Acessibilidade 2024**, da Hand Talk!
Vencemos na categoria Melhores Iniciativas de Acessibilidade Web - Organizações Privadas!

[Assista ao evento de premiação completo no canal do YouTube da HandTalk.](#)

A PROPOSTA

Apresentação

O Tribunal Regional Federal da 5ª Região (TRF5), como órgão do Poder Judiciário comprometido com os direitos fundamentais, a cidadania e a dignidade da pessoa humana, demonstra sensibilidade em promover a qualificação contínua de seus quadros funcionais, especialmente em temas relacionados à acessibilidade, diversidade e atendimento ao público.

Esta proposta apresenta um curso de formação online focado na compreensão crítica da deficiência e do capacitismo, com base na metodologia da Acessibilidade 360°, desenvolvida pela professora Josélia Neves. A metodologia é fundamentada em princípios interseccionais, humanitários e democráticos. **O curso reúne profissionais com e sem deficiência, promovendo vivências formativas que valorizam a troca, a escuta e a produção coletiva de soluções institucionais.**

Objetivos

Formar pessoas servidoras do TRF5 para garantir um atendimento público anticapacitista, com base nos direitos das pessoas com deficiência, promovendo a identificação e o enfrentamento das barreiras institucionais e a consolidação de práticas que assegurem autonomia, escuta ativa e equidade no acesso à justiça.

Objetivos específicos:

- Compreender os conceitos de deficiência, capacitismo e acessibilidade no contexto dos serviços públicos;
- Identificar barreiras atitudinais, físicas, comunicacionais e digitais que impactam o atendimento;
- Desenvolver atitudes inclusivas e práticas acessíveis no cotidiano institucional.

Metodologia | Geral

O curso será conduzido com base na abordagem da Acessibilidade 360°, que entende a acessibilidade como uma experiência plural, contínua e situada, construída coletivamente a partir de múltiplas dimensões: arquitetônica, comunicacional, tecnológica, simbólica e atitudinal.

Uma premissa central da formação é a comunicação diversa, inclusiva e acessível, compreendida como um direito e uma ferramenta essencial para a equidade no atendimento.

Teremos a participação de pessoas com e sem deficiência especialistas ao longo da formação.

Metodologia | Comunicação

A comunicação será tratada de forma abrangente, contemplando:

- A escuta ativa como parte do atendimento humanizado;
- A linguagem respeitosa e não capacitista;
- A importância do uso de recursos de acessibilidade comunicacional no dia a dia do Tribunal, como Libras, audiodescrição, legendagem, contrastes e formatos acessíveis;
- A consideração da pluralidade de modos de expressão e compreensão entre as pessoas com deficiência.

Os encontros terão recursos de acessibilidade para viabilizar a participação de pessoas especialistas com deficiência pra atividades propostas na jornada.

Além disso, terão mediação de especialistas com vivência direta na temática.

Estrutura do curso | Módulo 1 | Parte 1

Carga horária total: 12 horas

Formato: online, síncrono, com 1 módulo com duas partes

Público-alvo: pessoas servidoras e colaboradoras do TRF5

Quantidade de pessoas participantes: até 100 pessoas (com possibilidade de flexibilização e alinhamento com a equipe do tribunal).

Parte 1 | Deficiência, Capacitismo e Direitos Humanos

- Modelo social da deficiência e legislação vigente (LBI, CDPD/ONU);
- Capacitismo institucional: impactos e implicações;
- Princípios de acessibilidade interseccional.

Estrutura do curso | Módulo 1 | Parte 2

Parte 2 | Atendimento Acessível e Inclusivo

- Práticas inclusivas no atendimento presencial e digital;
- Comunicação diversa, inclusiva e acessível;
- Estudos de caso no serviço público.

Resultados esperados

- Ampliação da consciência crítica sobre capacitismo e deficiência;
- Melhoria na qualidade e inclusão do atendimento institucional;
- Fortalecimento de práticas de comunicação acessível e escuta ativa;
- Fortalecimento da cultura de equidade, empatia e participação.

Investimento

Investimento no treinamento

**Investimento total: R\$ 20.000,00
(valor com emissão de nota fiscal).**

Equipe

Coordenação do projeto



Elza Maria Albuquerque é comunicadora com mais de 20 anos de experiência; especialista em comunicação para todas as pessoas (mais diversa, inclusiva e acessível); ativista por uma comunicação acolhedora e sem barreiras. **Fundadora da Maria Inclusiva**. Por meio dela, ajuda empresas, pessoas e organizações a se comunicarem de forma mais diversa, inclusiva e acessível.



Junior Nascimento colabora com organizações, empresas e projetos que tenham a missão criar uma sociedade mais inclusiva e justa. Consultor especialista na criação de soluções que geram **impacto social**, valorizando o protagonismo e a participação de pessoas diversas com e sem deficiência. **Consultor e parceiro de negócios da Maria Inclusiva**.

Possíveis pessoas especialistas participantes

Destacamos algumas pessoas especialistas que fazem parte da nossa rede e que poderão ser convidadas para participar da jornada. A equipe final será formada após a aprovação de todos os detalhes da jornada (disponibilidade, melhor dinâmica, etc).

- **Elza Maria Albuquerque:** comunicadora, jornalista, especialista em comunicação para todas as pessoas, especialista em acessibilidade digital.
- **Junior Nascimento:** fundador da Cultura de Acesso, especialista em acessibilidade e políticas públicas.
- **Anahí Guedes de Mello:** pesquisadora, ativista, antropóloga, feminista, surda, lésbica.
- **Marco Antônio Gavério:** cientista social, mestre e doutorando em Sociologia pela Universidade Federal de São Carlos (UFSCar).

Possíveis pessoas especialistas participantes

Destacamos algumas pessoas especialistas que fazem parte da nossa rede e que poderão ser convidadas para participar da jornada. A equipe final será formada após a aprovação de todos os detalhes da jornada (disponibilidade, melhor dinâmica, etc).

- **Gislana Vale:** mulher negra, cega, pesquisadora, escritora e poeta;
- **Alexandre Ohkawa:** surdo, paulistano e LGBTQIAP+. Especialista em acessibilidade e inclusão.
- **Lara Souto Santana:** mulher cega, consultora em Acessibilidade e Audiodescrição e Educação Inclusiva.
- **Liliane Claudia:** mulher tetraplégica, designer, especialista em acessibilidade digital.
- **Melissa Bahia:** mulher cega, mestre em Desenvolvimento e Gestão Social pela Escola de Administração da Universidade Federal da Bahia – UFBA. Consultora e palestrante nas áreas de responsabilidade social, diversidade, cidadania e inclusão de pessoas com deficiência.

Informações gerais

- O projeto é iniciado imediatamente após o alinhamento da proposta, prazos do pagamento, calendários.
- A plataforma em que o treinamento será realizado on-line é de responsabilidade do cliente e deverá ser alinhada com antecedência com a Maria Inclusiva.
- Os recursos de acessibilidade para o público não foram orçados para esta proposta e são de responsabilidade do cliente. Se o TRF5 não tiver os recursos de acessibilidade para a turma, nós podemos fazer um orçamento adicional para a inclusão dos recursos.

Consultoria para o TJRO

- **Cliente: Tribunal de Justiça do Estado de Rondônia (em andamento)**

Consultoria para diagnóstico, avaliação, formação e implementação de acessibilidade no Tribunal de Justiça de Rondônia com foco na eliminação de barreiras para o acesso à cidadania e à justiça.

Objetivos específicos:

- Propor diretrizes para que os canais de comunicação do Tribunal de Justiça sejam mais acessíveis para todas as pessoas, com e sem deficiência.
- Orientar que os conteúdos produzidos pelo Tribunal de Justiça sejam mais acessíveis, contemplando boas práticas que facilitem o acesso à informação e a leitura para todas as pessoas.

Consultoria e Conteúdo para a Pina

- **Cliente: Pinacoteca de São Paulo (2024 e 2025)**

Realizamos diversos serviços com foco em comunicação e acessibilidade. Destacamos os seguintes trabalhos:

- serviços de produção de conteúdo e de descrição de imagens (com foco em tornar os textos mais acessíveis, diversos e inclusivos para todas as pessoas).
- consultoria de acessibilidade com foco no site da Pinacoteca.
- criação de um Manual de Comunicação Acessível da Pinacoteca (que inclui diagnóstico e envolvimento de pessoas diversas com e sem deficiência, visitas experienciais com especialistas e pessoas usuárias, reuniões com pessoas colaboradoras do museu).

Treinamentos para a Enfam

- **Cliente: Escola Nacional de Formação e Aperfeiçoamento de Magistrados (Enfam)**

Realizamos a Série de Oficinas de Melhores Práticas de Comunicação Acessível, Diversa e Inclusiva na prática com foco na acessibilidade digital”. Os treinamentos tiveram a equipe formada por pessoas com e sem deficiência. Além das oficinas, realizamos o **Workshop de Linguagem Simples** com Juliana Barica Righini, especialista no assunto, e Isabela Zolini, validadora com deficiência intelectual.

[Acesse a matéria no site da Enfam sobre o dia 1 de treinamento](#)

[Acesse a matéria no site da Enfam sobre o dia 2 de treinamento](#)

[Acesse a matéria sobre o Workshop de Linguagem Simples](#)

Treinamentos para TJAP

- **Cliente: Tribunal de Justiça do Amapá (TJAP)**

Em 2022, realizamos a série de oficinas online de melhores práticas de comunicação acessível, diversa e inclusiva com foco em acessibilidade digital. Carga horária: 12 horas. Os treinamentos tiveram a equipe formada por pessoas com e sem deficiência

Em 2023, realizamos a oficina sobre comunicação diversa, inclusiva e acessível para equipes de Comunicação, Sistemas e Transparência do TJAP. Carga horária: 3 horas.

[Acesse a matéria no site do TJAP sobre a oficina que realizamos.](#)

Mesa redonda e palestra | TJRO

- **Cliente: EMERON – Tribunal de Justiça do Estado de Rondônia (TJRO)**

Realizamos dois eventos sobre “Como construir uma comunicação mais diversa, inclusiva e acessível para todas as pessoas?” com a especialista Elza Maria Albuquerque para a Escola da Magistratura de Rondônia - EMERON do Tribunal de Justiça de Rondônia (TJRO).

No dia 9/12/2022, realizamos a palestra no canal do YouTube da EMERON para público que acompanha e trabalha na instituição.

No dia 13/12/2022, realizamos a mesa redonda para público interno escolhido pela EMERON e pelo TJRO. Carga horária: 3 horas.

[Assista a palestra no canal do YouTube da EMERON.](#)

Palestra para TJTO

- **Cliente: Tribunal de Justiça do Tribunal de Justiça do Estado do Tocantins (TJTO)**

Realização da palestra “Como podemos construir uma comunicação mais acessível, inclusiva e diversa para todas as pessoas?” para o III Seminário em Comemoração ao Dia Internacional da Pessoa com Deficiência. O evento aconteceu no auditório do Tribunal de Justiça do Estado do Tocantins (TJTO).

O foco da palestra foi sensibilizar pessoas magistradas, servidoras, colaboradoras, terceirizadas, voluntárias, estagiárias, e comunidade em geral. A palestra foi realizada na modalidade presencial no dia 1º de dezembro de 2022 por Elza Maria Albuquerque e Leonardo Gleison Ferreira. Leonardo é uma pessoa cega, especialista em acessibilidade digital. E Elza é idealizadora da Maria Inclusiva.

[Acesse a matéria sobre a palestra no site do Tribunal de Justiça de Tocantins](#)

Treinamento para TJRS

- **Cliente: Tribunal de Justiça do Rio Grande do Sul (TJRS)**

Em 2023, realizamos a série de oficinas online de melhores práticas de comunicação acessível, diversa e inclusiva com foco em acessibilidade digital. Os treinamentos tiveram a equipe formada por pessoas com e sem deficiência. Carga horária: 12 horas.

Treinamento para TFR1

- **Cliente: Tribunal Regional Federal da 1ª Região (TRF1)**

Em 2023, realizamos a série de oficinas online de melhores práticas de comunicação acessível, diversa e inclusiva com foco em acessibilidade digital. Os treinamentos tiveram a equipe formada por pessoas com e sem deficiência. Carga horária: 12 horas.

Palestra para TRT5

- **Cliente: Tribunal Regional do Trabalho da 5.ª Região (TRT5)**

Realização da palestra “Como construir uma comunicação mais diversa, inclusiva e acessível?” durante o evento Encontros de Acessibilidade do TRT5.

Ao longo do encontro, compartilhamos informações para ampliar a consciência do público, incluindo o destaque de temas importantes, boas práticas e dicas para eliminarmos barreiras na comunicação. A acessibilidade digital foi um dos focos da apresentação.

[Assista ao vídeo da palestra completa no canal do YouTube do TRT5 Bahia.](#)

[Assista ao vídeo no YouTube com a entrevista sobre o evento.](#)

Minicurso para TRF3

- **Cliente: Tribunal Regional Federal da 3ª Região (TRF3)**

Em dezembro de 2023, realizamos o minicurso on-line “Como incluir pessoas com deficiência intelectual no trabalho?” para pessoas servidoras do TRF3. Teve a equipe formada por profissionais com e sem deficiência.

O objetivo foi realizar 1 encontro on-line com 1 turma com até 30 participantes voltada para a equipe de comunicação e profissionais da escolha do Tribunal (duração total de 3 horas).

Treinamento para TRF5

- **Cliente: Tribunal Regional Federal da 5.^a Região (TRF5)**

Em 2024, realizamos o curso on-line de melhores práticas de comunicação acessível, diversa e inclusiva com foco em acessibilidade digital. Carga horária: 12 horas. Os treinamentos tiveram a equipe formada por pessoas com e sem deficiência.

Palestra para CJF

- **Cliente: Conselho da Justiça Federal (CJF)**

Em 2024, o Conselho da Justiça Federal (CJF), por meio da Assessoria de Comunicação Social (Ascom/CJF), realizou o “2º Encontro Nacional de Comunicação da Justiça Federal” na sede da instituição, em Brasília/DF. O evento reuniu profissionais de comunicação do Conselho, dos Tribunais Regionais Federais (TRFs) e das Seções e Subseções Judiciárias, indicados pelos órgãos.

Nós, da Maria Inclusiva, participamos no dia 4 de junho com duas pessoas especialistas como palestrantes: Elza Maria Albuquerque e Diego da Rocha Conceição.

[Confira a matéria completa sobre o evento no site do CJF.](#)

[Confira a matéria sobre o evento no site do TRF1.](#)

Agradecemos a oportunidade!



Maria Inclusiva

Fundadora: Elza Maria Albuquerque

Telefone: (11) 98279-1408

E-mail: elzamarina@mariainclusiva.com.br

Instagram: @elzaalbuquerque

Instagram: @mariainclusiva

Elza M^ª de Souza Albuquerque

Elza Maria de Souza Albuquerque

Responsável pela Maria Inclusiva

 PREFEITURA DO MUNICÍPIO DE SÃO PAULO SECRETARIA MUNICIPAL DA FAZENDA NOTA FISCAL ELETRÔNICA DE SERVIÇOS - NFS-e 20231109u32815574000104	Número da Nota 00000126			
	Data e Hora de Emissão 09/11/2023 15:52:04			
	Código de Verificação ZTBJ-LGUJ			
PRESTADOR DE SERVIÇOS				
CPF/CNPJ: 32.815.574/0001-04 Inscrição Municipal: 6.199.626-2 Nome/Razão Social: ELZA MARIA DE SOUZA ALBUQUERQUE 05282423774 Endereço: R MARSELHA 1029, APT 13 - JAGUARE - CEP: 05332-000 Município: São Paulo UF: SP				
TOMADOR DE SERVIÇOS				
Nome/Razão Social: RIO GRANDE DO SUL PODER JUDICIARIO CPF/CNPJ: 89.522.064/0001-66 Inscrição Municipal: ---- Endereço: PC PC MARECHAL DEODORO 55, DIRETORIA ORCAMENTO - CENTRO - CEP: 90010-908 Município: Porto Alegre UF: RS E-mail: ditic-apoioadm@tjrs.jus.br				
INTERMEDIÁRIO DE SERVIÇOS				
CPF/CNPJ: ---- Nome/Razão Social: ----				
DISCRIMINAÇÃO DOS SERVIÇOS				
Ordem de Fornecimento Nº 4067/2023 Realização do curso "OFICINAS ONLINE DE COMUNICAÇÃO DIVERSA, ACESSÍVEL E INCLUSIVA COM FOCO EM ACESSIBILIDADE DIGITAL" pela empresa ELZA MARIA DE SOUZA ALBUQUERQUE, na modalidade ensino a distância - EAD. Período de realização: de 03 a 31/10/2023. Dados para pagamento: Maria Inclusiva Nu Pagamentos S.A. Banco: 0260 Agência: 0001 Conta corrente: 39067869-5 CNPJ: 32.815.574/0001-04 PIX: 32.815.574/0001-04				
VALOR TOTAL DO SERVIÇO = R\$ 14.300,00				
INSS (R\$)	IRRF (R\$)	CSLL (R\$)	COFINS (R\$)	PIS/PASEP (R\$)
-	-	-	-	-
Código do Serviço				
03158 - Datilograf, digitação, estenograf, expdnt, secret, redação, ed. revis, infr estrut adm e congêneres				
Valor Total das Deduções (R\$)	Base de Cálculo (R\$)	Alíquota (%)	Valor do ISS (R\$)	Crédito (R\$)
0,00	*	*	*	0,00
Município da Prestação do Serviço	Número Inscrição da Obra		Valor Aproximado dos Tributos / Fonte	
-	-		-	
OUTRAS INFORMAÇÕES				
(1) Esta NFS-e foi emitida com respaldo na Lei nº 14.097/2005; (2) Documento emitido por ME ou EPP optante pelo Simples Nacional;				

Chave de Acesso da NFS-e

3550308223281557400010400000000000123092444915436



A autenticidade desta NFS-e pode ser verificada pela leitura deste código QR ou pela consulta da chave de acesso no portal nacional da NFS-e

Número da NFS-e 1	Competência da NFS-e 04/09/2023	Data e Hora da emissão da NFS-e 04/09/2023 21:27:36
Número da DPS 1	Série da DPS 900	Data e Hora da emissão da DPS 04/09/2023 21:27:36

EMITENTE DA NFS-e Prestador do Serviço	CNPJ / CPF / NIF 32.815.574/0001-04	Inscrição Municipal -	Telefone (11) 2667-8995
Nome / Nome Empresarial ELZA MARIA DE SOUZA ALBUQUERQUE 05282423774		E-mail ELZAMSALBUQUERQUE@GMAIL.COM	
Endereço MARSELHA, 1029		Município São Paulo - SP	CEP 5332000
Simplex Nacional na Data de Competência Optante - Microempreendedor Individual (MEI)		Regime de Apuração Tributária pelo SN -	

TOMADOR DO SERVIÇO	CNPJ / CPF / NIF 03.658.507/0001-25	Inscrição Municipal -	Telefone -
Nome / Nome Empresarial TRIBUNAL REGIONAL FEDERAL DA 1 REGIAO		E-mail -	
Endereço PC DOS TRIBUNAIS SUPERIORES S/N BLOCO A, S/N, LOTE 16		Município Brasília - DF	CEP 70070-900

INTERMEDIÁRIO DO SERVIÇO NÃO IDENTIFICADO NA NFS-e

SERVIÇO PRESTADO

Código de Tributação Nacional 08.02.01 - Instrução, treinamento, orientação pedagógica e educacion...	Código de Tributação Municipal -	Local da Prestação São Paulo - SP	País da Prestação -
Descrição do Serviço Turma in company para o TRF1. 30 participantes. Período de realização: 28 a 31/08/2023.			

TRIBUTAÇÃO MUNICIPAL

Tributação do ISSQN Operação Tributável	País Resultado da Prestação do Serviço -	Município de Incidência do ISSQN São Paulo - SP	Regime Especial de Tributação Nenhum
Tipo de Imunidade -	Suspensão da Exigibilidade do ISSQN Não	Número Processo Suspensão -	Benefício Municipal -
Valor do Serviço R\$ 14.300,00	Desconto Incondicionado -	Total Deduções/Reduções -	Cálculo do BM -
BC ISSQN -	Alíquota Aplicada -	Retenção do ISSQN Não Retido	ISSQN Apurado -

TRIBUTAÇÃO FEDERAL

IRRF -	CP -	CSLL -	
PIS -	COFINS -	Retenção do PIS/COFINS -	TOTAL TRIBUTAÇÃO FEDERAL -

VALOR TOTAL DA NFS-E

Valor do Serviço R\$ 14.300,00	Desconto Condicionado R\$	Desconto Incondicionado R\$	ISSQN Retido -
IRRF, CP,CSLL - Retidos R\$ 0,00	PIS/COFINS Retidos -		Valor Líquido da NFS-e R\$ 14.300,00

TOTAIS APROXIMADOS DOS TRIBUTOS

Federais	Estaduais	Municipais
-	-	-

INFORMAÇÕES COMPLEMENTARES