



TRFMED
CLUBE DE BENEFÍCIOS



PARCEIROS **NUTRIÇÃO**

AGOSTO/2025

PARCEIROS NUTRIÇÃO



PERNAMBUCO

PARCEIRO

Izabella Rabelo



DESCONTO

10% em cada consulta (1h)

CONTATO

Rua Joaquim Nabuco, 409
Galeria Derby Center 1, andar
sala 18 (Arcondutorios)
Derby-Recife/ PE

(81)98832-0388

@izabellarabelonutri

PARCEIRO

Nathália Fontelles



DESCONTO

20% em Consulta
Nutricional avulsa ou nos
Programas de
Acompanhamento
Nutricional (1 ano, 6 meses
ou 3 meses de
acompanhamento).

CONTATO

Rua Osvaldo Guimarães, 30,
apto 504 - Iputinga

(81)997404466

@nathaliafontellesnutri

PARCEIRO

Kamilla Ravenna



DESCONTO

- **30%** em atendimento **exclusivamente** on-line
- **20%** em atendimentos presenciais.

CONTATO

RioMar Trade Center. Av.
República do Líbano, 251 -
Torre 3, Sala 2801 - Pina,
Recife

(81) 987874385

@kamillaravenna.nutri

PARCEIROS NUTRIÇÃO

TRFMED
CLUBE DE BENEFÍCIOS



PARAÍBA

PARCEIRO

Ingra Margareth



DESCONTO

10% na consulta com o retorno

- Inclui **avaliação** com **Bioimpedância** Tetrapolar

CONTATO

Avenida Governador Flávio
Ribeiro Coutinho, 500, sala
401, Jardim Oceania, Clínica
Elance, João Pessoa/ PB

(83)99829-4808

@izabellarabelonutri

PROGRAMA DE BEM COM A VIDA

PROGRAMA
De bem com a
VIDA



REEMBOLSO DIFERENCIADO

Alguns beneficiários do TRFMED podem utilizar o **Programa De Bem Com a Vida (DBCAV)** para pedir o **reembolso diferenciado após a consulta** com nossos **parceiros nutricionistas** do TRFMED MAIS.

EXCLUSIVO

O DBCAV é exclusivo para **titulares do plano** que estejam **em atividade na JF5 e com o Exame Periódico em Dia (EPS)**.

PEDIDO DE REEMBOLSO

Para fazer o pedido, é preciso que o **beneficiário já esteja inscrito no Programa DBCAV antes da consulta**.

Deve ser feito pelo **Portal do Beneficiário** ou pelo **App do TRFMED** (disponível em Android e iOS).

EXAME PERIÓDICO DE SAÚDE



Entre em contato
com o Setor de
Saúde do seu
órgão da JF5

Clique e saiba
sobre o DBCAV

PROGRAMA
De bem com a
VIDA



ACESSO CARTEIRA TRFMED



Para obter o desconto do parceiro, é **preciso apresentar a carteirinha** do TRFMED.



Pelo Portal do Beneficiário

Faça o **login** no portal do beneficiário em www.trfmed.trf5.jus.br



Acesse “**Carteirinha**” e em seguida “**Número da Carteira**”

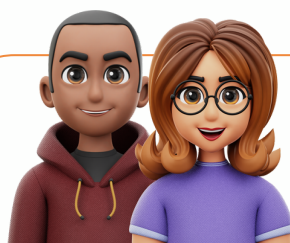
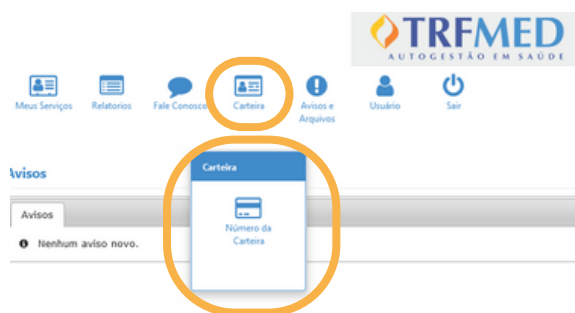

**Acesso ao Portal
e ao App TRFMED**

Exclusivo do titular
do plano TRFMED

Pelo App TRFMED

Faça o **login** no app TRFMED com o **mesmo acesso do Portal do Beneficiário**.

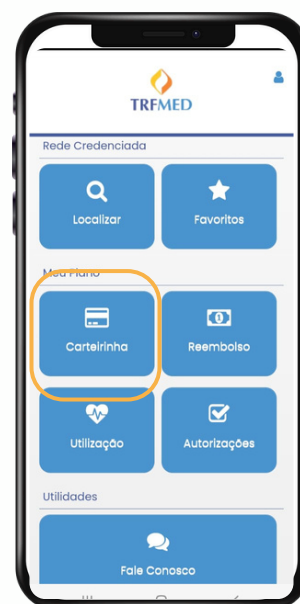

Clique em “**Carteirinha**” e escolha a que você deseja.



App TRFMED está
disponível para
Android e iOS.